



Общество с ограниченной ответственностью  
"Экспертная компания "Ведущий инженер"  
ИНН 6829146725 КПП 682901001  
Адрес: 392032, Россия, г. Тамбов, Фруктовый пр-д, д.10  
info@1-engener.ru  
Тел.: +7 (4752) 50 39 53  
+7 (4752) 56 30 74  
+7 (473) 211 11 06

**Заказчик: Администрация сельского поселения Ленинский  
сельсовет Липецкого муниципального района Липецкой  
области РФ**

**Проектная документация на разработку вентилируемого  
фасада объекта, расположенного по адресу, с. Троицкое ул.  
Гагарина, д.68**

#### **Раздел 4 – Конструктивные решения**

**Шифр: 031-03-2023-ПД-КР**

**Генеральный директор**

**Кисляков М.М.**

**Главный инженер проекта**

**Работкин Д.В.**

**Тамбов 2023**



**Общество с ограниченной ответственностью  
"Экспертная компания "Ведущий инженер"  
ИНН 6829146725 КПП 682901001  
Адрес: 392032, Россия, г. Тамбов, Фруктовый пр-д, д.10  
info@1-engener.ru  
Тел.: +7 (4752) 50 39 53  
+7 (4752) 56 30 74  
+7 (473) 211 11 06**

**Заказчик: Администрация сельского поселения Ленинский  
сельсовет Липецкого муниципального района Липецкой  
области РФ**

**Проектная документация на разработку вентилируемого  
фасада объекта, расположенного по адресу, с. Троицкое ул.  
Гагарина, д.68**

#### **Раздел 4 – Конструктивные решения**

**Шифр: 031-03-2023-ПД-КР**

**Тамбов 2023**

# 1 Выписка из реестра членов Ассоциации саморегулируемых организаций "Региональное объединение проектировщиков "Развитие"



АССОЦИАЦИЯ САМОРЕГУЛИРУЕМЫХ ОРГАНИЗАЦИЙ ОБЩЕРОССИЙСКАЯ НЕГОСУДАРСТВЕННАЯ НЕКОММЕРЧЕСКАЯ ОРГАНИЗАЦИЯ – ОБЩЕРОССИЙСКОЕ МЕЖОТРАСЛЕВОЕ ОБЪЕДИНЕНИЕ РАБОТОДАТЕЛЕЙ «НАЦИОНАЛЬНОЕ ОБЪЕДИНЕНИЕ САМОРЕГУЛИРУЕМЫХ ОРГАНИЗАЦИЙ, ОСНОВАННЫХ НА ЧЛЕНСТВЕ ЛИЦ, ВЫПОЛНЯЮЩИХ ИНЖЕНЕРНЫЕ ИЗЫСКАНИЯ, И САМОРЕГУЛИРУЕМЫХ ОРГАНИЗАЦИЙ, ОСНОВАННЫХ НА ЧЛЕНСТВЕ ЛИЦ, ОСУЩЕСТВЛЯЮЩИХ ПОДГОТОВКУ ПРОЕКТНОЙ ДОКУМЕНТАЦИИ»

**6829146725-20230222-0940**

(регистрационный номер выписки)

**22.02.2023**

(дата формирования выписки)

## ВЫПИСКА

из единого реестра сведений о членах саморегулируемых организаций в области инженерных изысканий и в области архитектурно-строительного проектирования и их обязательствах

Настоящая выписка содержит сведения о юридическом лице  
(индивидуальном предпринимателе), осуществляющем подготовку  
проектной документации:

**Общество с ограниченной ответственностью "Экспертная компания "Ведущий инженер"**

(полное наименование юридического лица/ФИО индивидуального предпринимателя)

**1196820000530**

(основной государственный регистрационный номер)

### 1. Сведения о члене саморегулируемой организации:

1.1	Идентификационный номер налогоплательщика	6829146725
1.2	Полное наименование юридического лица (Фамилия Имя Отчество индивидуального предпринимателя)	Общество с ограниченной ответственностью "Экспертная компания "Ведущий инженер"
1.3	Сокращенное наименование юридического лица	ООО "Экспертная компания "Ведущий инженер"
1.4	Адрес юридического лица Место фактического осуществления деятельности (для индивидуального предпринимателя)	392032, Россия, Тамбовская область, г. Тамбов, Фруктовый проезд, д. 10
1.5	Является членом саморегулируемой организации	Ассоциация Саморегулируемая организация "Объединение проектировщиков "Развитие"" (СРО-П-139-22032010)
1.6	Регистрационный номер члена саморегулируемой организации	П-139-006829146725-0419
1.7	Дата вступления в силу решения о приеме в члены саморегулируемой организации	04.03.2019
1.8	Дата и номер решения об исключении из членов саморегулируемой организации, основания исключения	

### 2. Сведения о наличии у члена саморегулируемой организации права осуществлять подготовку проектной документации:

2.1 в отношении объектов капитального строительства (кроме особо опасных, технически сложных и уникальных объектов, объектов использования атомной энергии) (дата возникновения/изменения права)	2.2 в отношении особо опасных, технически сложных и уникальных объектов капитального строительства (кроме объектов использования атомной энергии) (дата возникновения/изменения права)	2.3 в отношении объектов использования атомной энергии (дата возникновения/изменения права)
Да, 04.03.2019	Нет	Нет



1

031-03-2023-ПД-КР

Лист

2

Подп. и дата

Взам. инв. №

Инв. № дубл.

Подп. и дата

Инв. № подл.

Изм. Лист № докум. Подпись Дата

### 3. Компенсационный фонд возмещения вреда

3.1	Уровень ответственности члена саморегулируемой организации по обязательствам по договору подряда на подготовку проектной документации, в соответствии с которым указанным членом внесен взнос в компенсационный фонд возмещения вреда	Первый уровень ответственности (не превышает двадцать пять миллионов рублей)
3.2	Сведения о приостановлении права осуществлять подготовку проектной документации объектов капитального строительства	

### 4. Компенсационный фонд обеспечения договорных обязательств

4.1	Дата, с которой член саморегулируемой организации имеет право осуществлять подготовку проектной документации по договорам подряда, заключаемым с использованием конкурентных способов заключения договоров, в соответствии с которым указанным членом внесен взнос в компенсационный фонд обеспечения договорных обязательств	
4.2	Уровень ответственности члена саморегулируемой организации по обязательствам по договорам подряда на подготовку проектной документации, заключаемым с использованием конкурентных способов заключения договоров, в соответствии с которым указанным членом внесен взнос в компенсационный фонд обеспечения договорных обязательств	Первый уровень ответственности (не превышает двадцать пять миллионов рублей)
4.3	Дата уплаты дополнительного взноса	Нет
4.4	Сведения о приостановлении права осуществлять подготовку проектной документации по договорам подряда, заключаемым с использованием конкурентных способов заключения договоров	

### 5. Фактический совокупный размер обязательств

5.1	Фактический совокупный размер обязательств по договорам подряда на подготовку проектной документации, заключаемым с использованием конкурентных способов заключения договоров на дату выдачи выписки	Нет
-----	--	-----

Руководитель аппарата

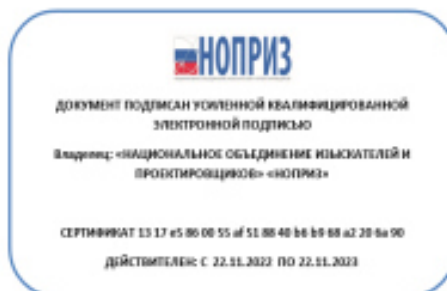

А.О. Кожуховский

2



031-03-2023-ПД-КР

Лист

3

Подп. и дата

Взам. инв. №

Инв. № дубл.

Подп. и дата

Инв. № подл.

Изм. Лист № докум. Подпись Дата

## 2 Справка ГИП (ГАП)

Проектная документация разработана в соответствии с градостроительным планом земельного участка, документами об использовании земельного участка, заданием на проектирование, техническими регламентами, устанавливающими требования по обеспечению безопасной эксплуатации зданий, сооружений и безопасного использования прилегающих к ним территорий, техническими условиями, в том числе с нормами взрыво- и пожаробезопасности.

Главный инженер проекта \_\_\_\_\_

Работкин Д.В..

### Список исполнителей:

Разработал – Осипова Т.И.

Проверил – Кисляков М.М.

Нормоконтролер – Ивлев Н.Р.

Главный инженер проекта – Работкин Д.В.

Инв. № подл.	Подп. и дата	Инв. № дубл.	Взам. инв. №	Подп. и дата	031-03-2023-ПД-КР	Лист				
						4				
						Изм.	Лист	№ докум.	Подпись	Дата

### 3 Таблица регистрации изменений

[illegible]

Инв. № подл.	Подп. и дата	Инв. № дубл.	Взам. инв. №	Подп. и дата

Изм.	Лист	№ докум.	Подпись	Дата

031-03-2023-ПД-КР

Идентификатор материалов системы фасада

Облицовочный слой  
Вентилируемый зазор 40-60 мм  
Плиты из каменной ваты ТЕХНОВЕНТ  
Наружная стена

Несущая подсистема

Анкер с тарельчатым дюбелем

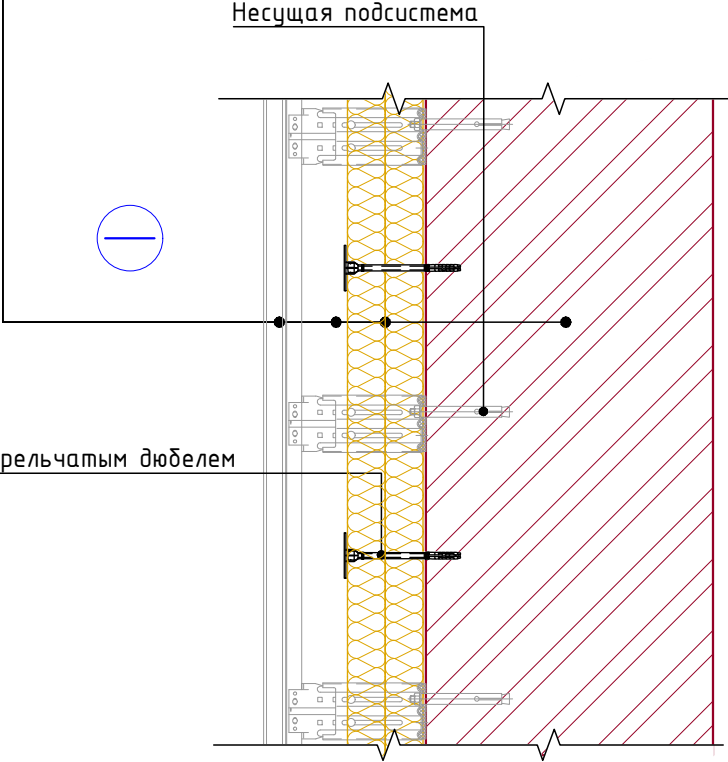

Согласовано							Заказчик: администрация сельского поселения Ленинский сельсовет Липецкого муниципального района Липецкой области РФ			031-03-2023-ПД-КР.ГЧ		
							Разработка вентилируемого фасада объекта расположенного по адресу, с. Троицкое, ул. Гагарина, д.68					
	Изм.	Кол. уч.	Лист	№ док.	Подп.	Дата	Конструктивные решения			Стадия	Лист	Листов
	Разраб.		Осипова							П	1	9
	Инв. № подл.	Проверил	Н.Контр	ГИП	Работкин			Идентификатор материалов системы фасада			 <div>ООО "Экспертная компания "Ведущий инженер" e-mail: 1-engener.ru тел. 8-4752-50-39-53</div>	





45.1

45.2

43.1

43.1

Y2.1

## План

y1.1

y1.2

43.1

y1.2

031-03-2023-ПД-КР.ГЧ

Изм.	Кол. чч.	Лист	№ док.	Подп.	Дата
------	----------	------	--------	-------	------

Стадія	Лист	Листов
--------	------	--------

□

3



ООО "Экспертная компания  
"Ведущий инженер"  
e-mail: 1-engineer.ru  
тел. 8-4752-50-39-53

Формат

---

A4

Согласовано

Взам. унб. №

Подн. у дама

Инв. № подл.

Внутренний вертикальный угол.

Анкер с тарельчатым дюбелем

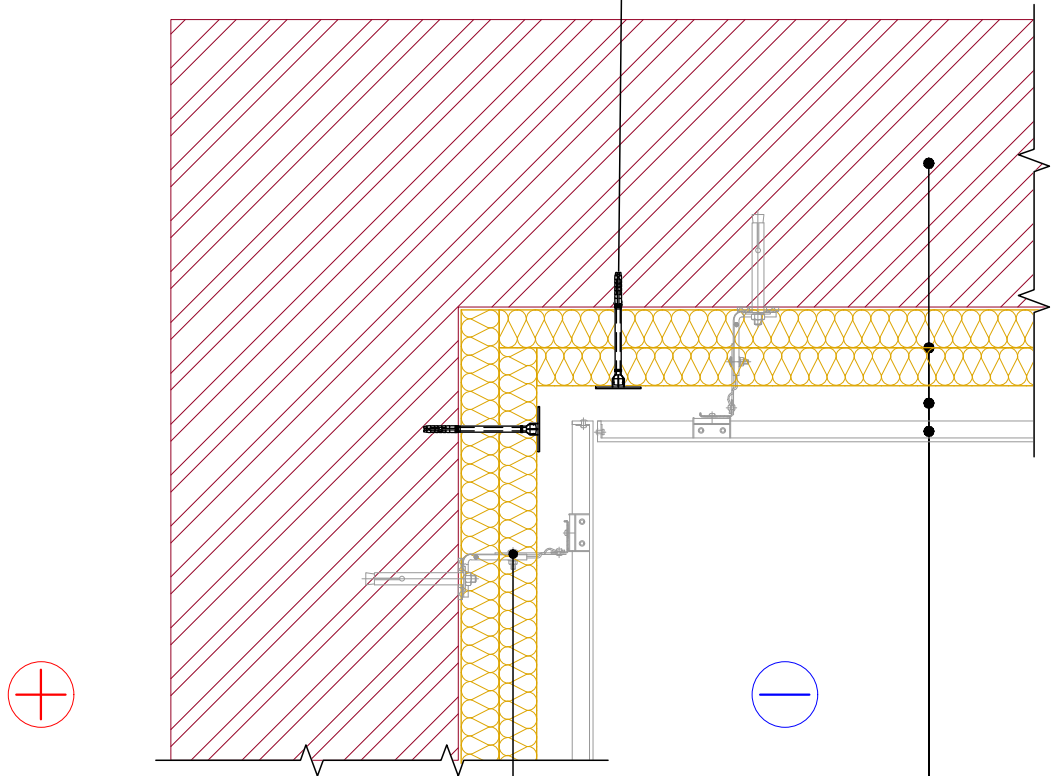

Несущая подсистема

Наружная стена

Плиты из каменной ваты ТЕХНОВЕНТ

Вентилируемый зазор 40-60 мм

Облицовочный слой

Согласовано

Взам. инв. №

Подп. и дата

Инв. № подл.

Заказчик: администрация сельского поселения Ленинский  
сельсовет Липецкого муниципального района Липецкой  
области РФ

031-03-2023-ПД-КР.ГЧ

Разработка вентилируемого фасада объекта расположенного по  
адресу. с. Троицкое. ул. Гагарина. д.68

Изм.	Кол. уч.	Лист	№ док.	Подп.	Дата
Разраб.		Осипова			
Проверил		Кисляков			
Н.Контр		Ивлев			
ГИП		Работкин			

Конструктивные решения

Внутренний вертикальный угол.

Стадия	Лист	Листов
П	4	
 000 "Экспертная компания "Ведущий инженер" e-mail: 1-engener.ru тел. 8-4752-50-39-53		

# Наружный вертикальный угол.

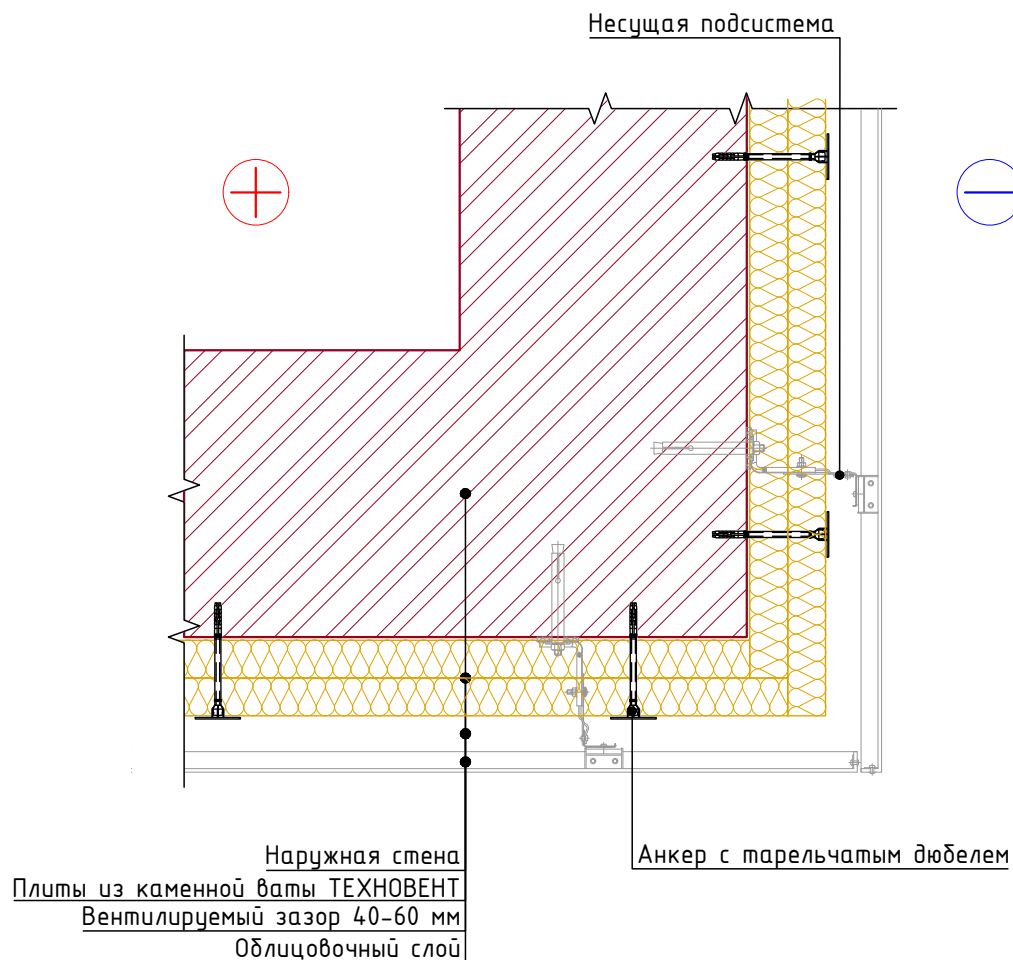

Согласовано

Взам. инв. №

Подп. и дата

Инв. № подл.

						Заказчик: администрация сельского поселения Ленинский сельсовет Липецкого муниципального района Липецкой области РФ	031-03-2023-ПД-КР.ГЧ			
						Разработка вентилируемого фасада объекта расположенного по адресу, с. Троицкое, ул. Гагарина, д.68				
Изм.	Кол. уч.	Лист	№ док.	Подп.	Дата					
Разраб.		Осипова					Конструктивные решения	Стадия	Лист	Листов
Проверил		Кисляков						П	5	
Н.Контр		Ивлев								
ГИП		Работкин				Наружный вертикальный угол.	 Ведущий инженер экспертная компания	ООО "Экспертная компания" "Ведущий инженер" е-mail: 1-engener.ru тел. 8-4752-50-39-53		

# Примыкание к неутепленному цоколю

Облицовочный слой  
Вентилируемый зазор 40-60 мм  
Плиты из каменной ваты ТЕХНОВЕНТ  
Наружная стена

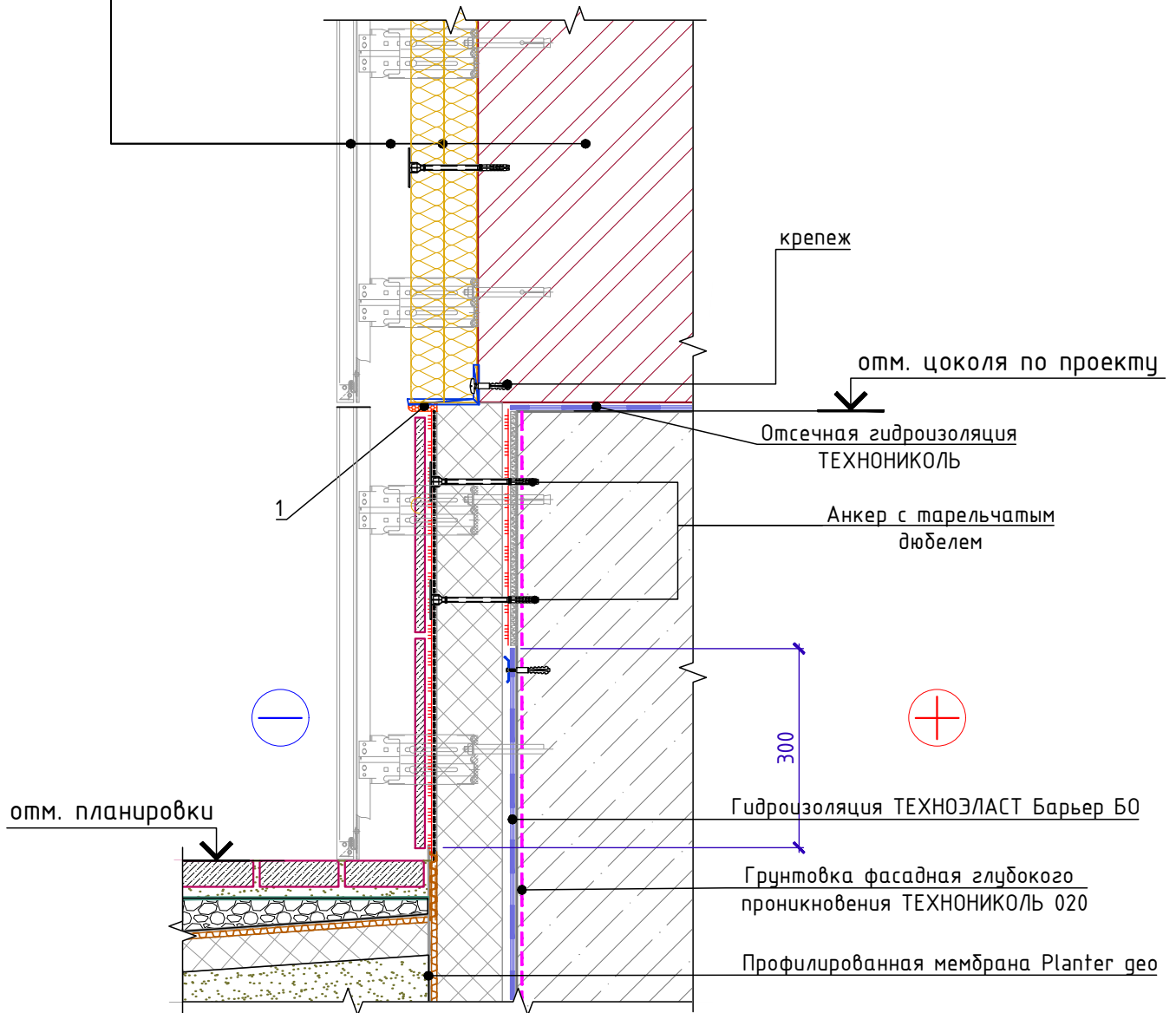

Согласовано

Взам. инв. №

Подп. и дата

Инв. № подл.

Изм.	Кол. уч.	Лист	№ док.	Подп.	Дата
Разраб.	Осипова				
Проверил	Кисляков				
Н.Контр	Ивлев				
ГИП	Работкин				

Заказчик: администрация сельского поселения Ленинский сельсовет Липецкого муниципального района Липецкой области РФ		031-03-2023-ПД-КР.ГЧ	
Разработка вентилируемого фасада объекта расположенного по адресу. с. Троицкое. ул. Гагарина. д.68			
Конструктивные решения	Стадия	Лист	Листов
	П	6	
Примыкание к цоколю	 Ведущий инженер экспертная компания	ООО "Экспертная компания" "Ведущий инженер" e-mail: 1-engener.ru тел. 8-4752-50-39-53	

Вертикальный разрез по оконному проему

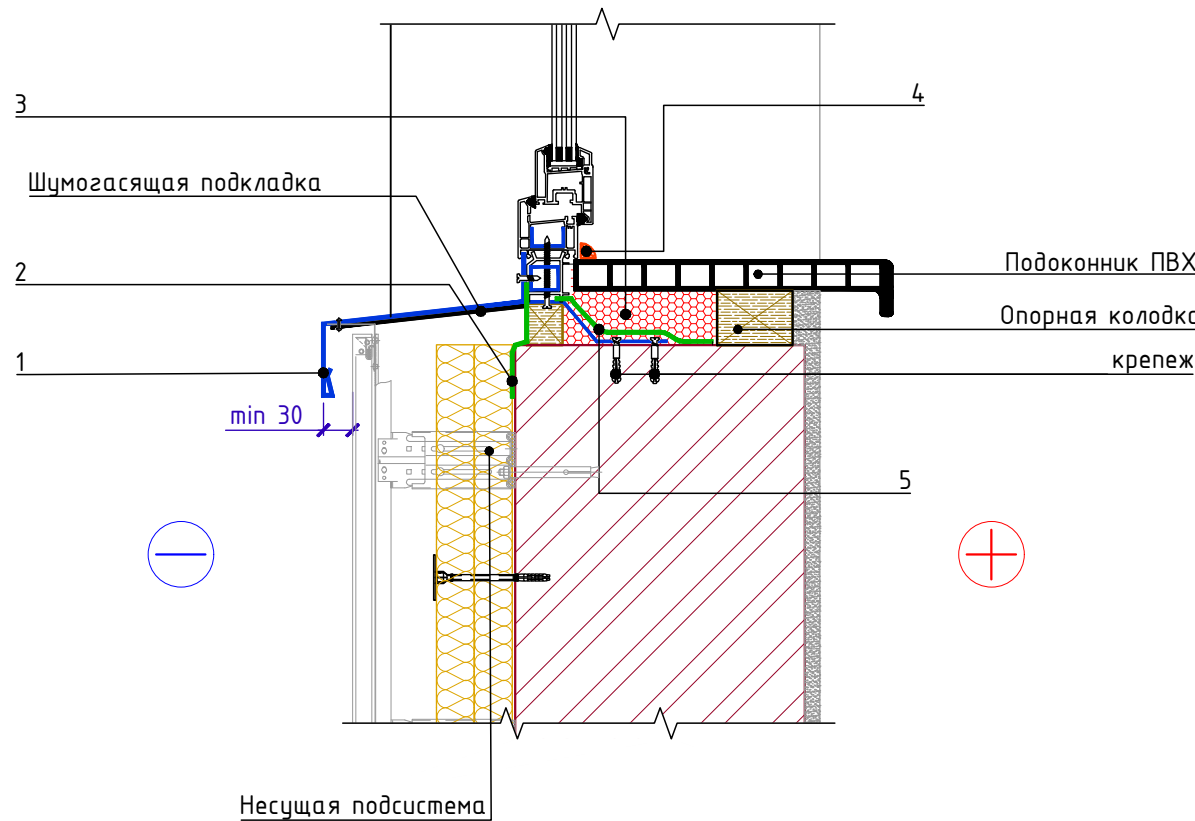
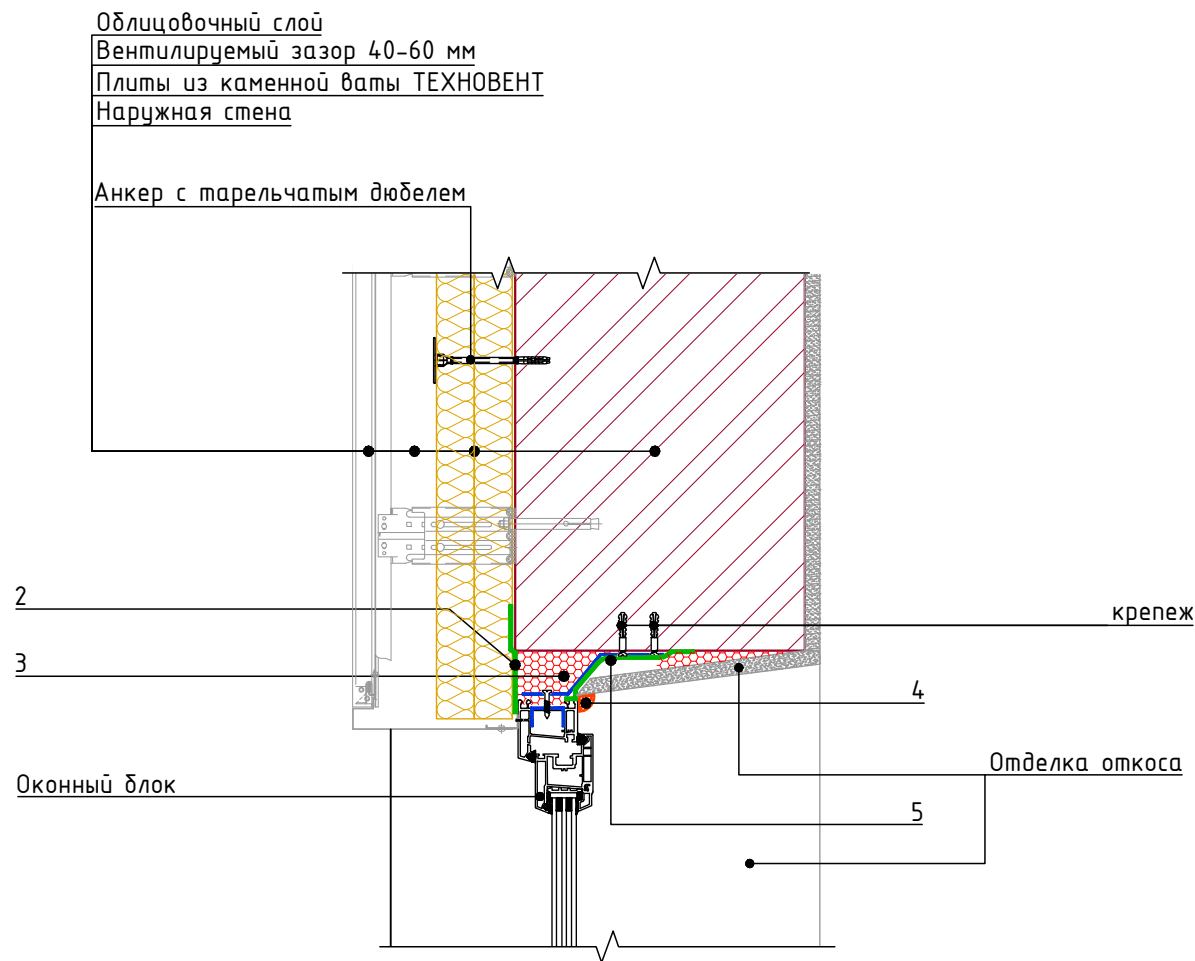

Горизонтальный разрез по оконному проему

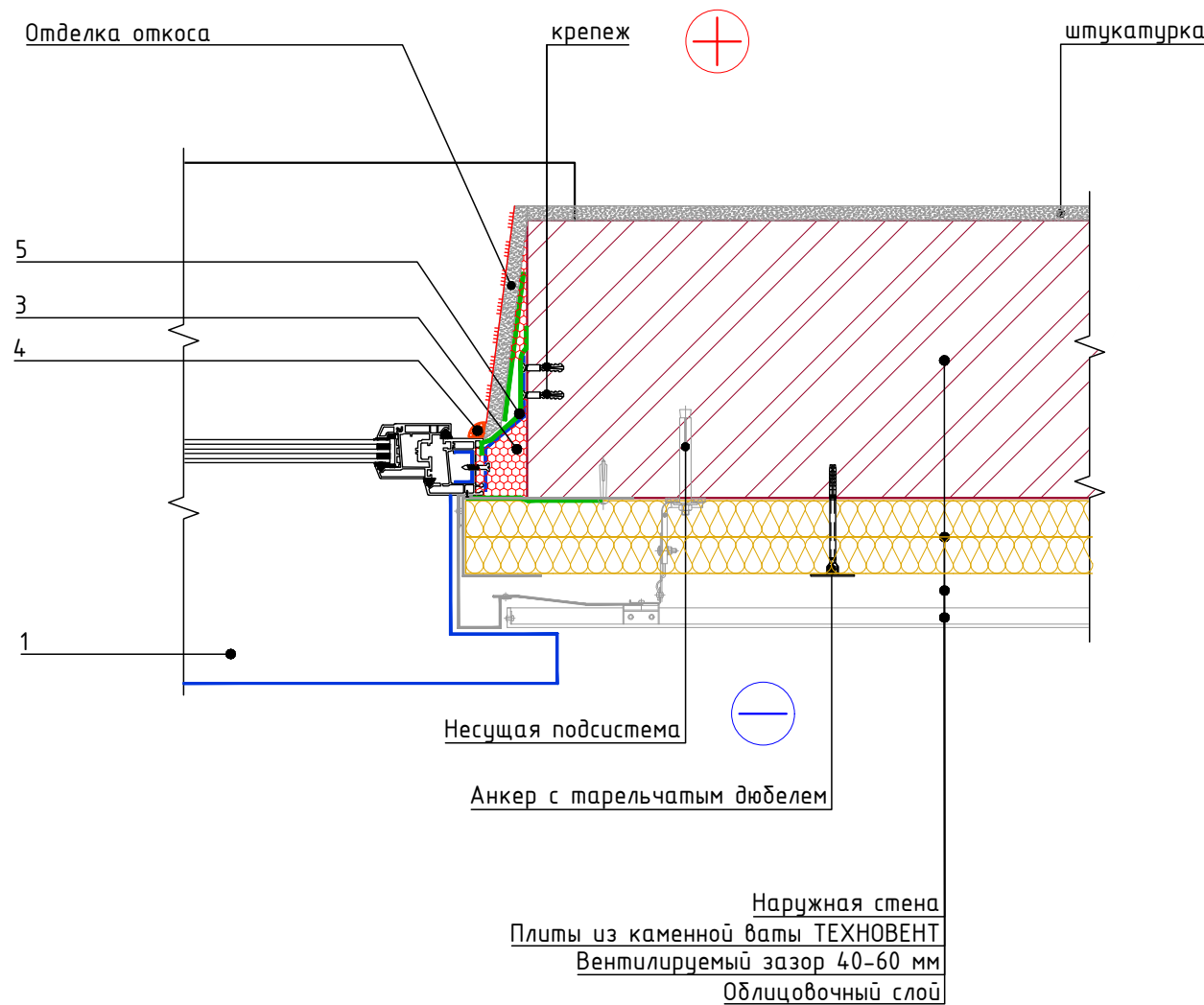

Согласовано					
Инв. № подл.	Взам. инв. №	Подп. и дата			

						Заказчик: администрация сельского поселения Ленинский сельсовет Липецкого муниципального района Липецкой области РФ			031-03-2023-ПД-КР.ГЧ			
						Разработка вентилируемого фасада объекта расположенного по адресу. с. Троицкое. ул. Гагарина. д.68						
Изм.	Кол.уч.	Лист	№ док.	Подп.	Дата	Конструктивные решения			Стадия	Лист	Листов	
Разраб.			Осипова						П	7		
Проверил			Кисляков									
Н.Контр			Ивлев			Примыкание к оконным блокам			 Ведущий инженер экспертная компания	ООО "Экспертная компания "Ведущий инженер" e-mail: 1-engener.ru тел. 8-4752-50-39-53		
ГИП			Работкин									

Примыкание к скатной кровле с холодным чердаком.  
Карнизный узел.

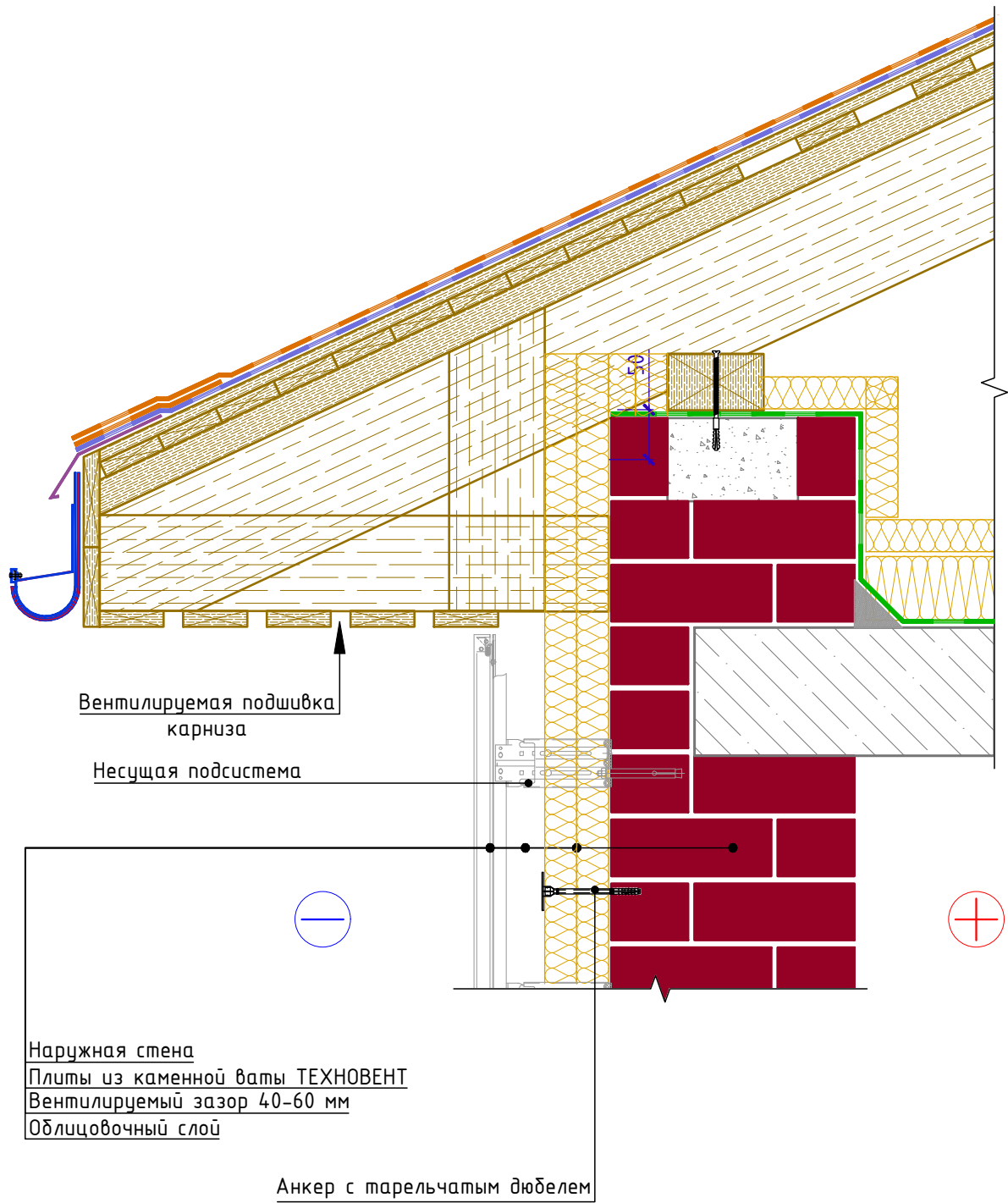

Согласовано					
Инв. № подл.	Взам. инв. №	Подп. и дата			
Инв. № подл.	Взам. инв. №	Подп. и дата	Изм.	Кол. уч.	Лист
			№ док.	Подп.	Дата
			Разраб.	Осипова	
			Проверил	Кисляков	
Инв. № подл.	Взам. инв. №	Подп. и дата	Н.Контр	Ивлев	
			ГИП	Работкин	

Заказчик: администрация сельского поселения Ленинский сельсовет Липецкого муниципального района Липецкой области РФ						031-03-2023-ПД-КР.ГЧ		
Разработка вентилируемого фасада объекта расположенного по адресу, с. Троицкое, ул. Гагарина, д.68								
Конструктивные решения						Стадия	Лист	Листов
						П	8	
Примыкание к скатной кровле с холодным чердаком.						ООО "Экспертная компания "Ведущий инженер" e-mail: 1-engener.ru тел. 8-4752-50-39-53		



Инв. № подл.

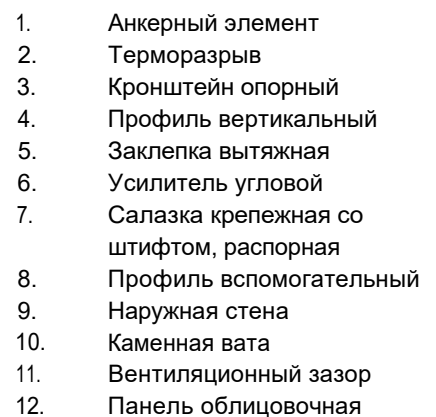

---

A4